



RUA IRENE MARTINS NEVES

RUA FRANCISCO MENDES

ESCALA: 1:100

HISTÓRICO		
ALTERAÇÃO	REVISÃO	DATA
1.		
2.		
3.		
4.		
5.		

ENGENHEIRO(A) RESPONSÁVEL:  ELENILSON DA SILVA CARDOSO Data: 21/02/2025 14:02:26-0300 Verifique em: https://webapp.cfd.gov.br ELENILSON DA SILVA CARDOSO CREA: 150205344	PROPRIETÁRIO:
--	---------------

 SECRETARIA DA EDUCAÇÃO - SEDUC GOVERNO DO PIAUÍ Pelo Piauí	GOVERNO DO ESTADO DO PIAUÍ SEDUC - SECRETARIA DE ESTADO DA EDUCAÇÃO 10º GRE - CETI ESCOLA NOVA DE SÃO JOSÉ DO PEIXE
---	--

DEPARTAMENTO: UNIDADE DE GESTÃO DA REDE FÍSICA	DESENHO: INC
TÍTULO DO PROJETO: PROJETO DE INSTALAÇÕES DE INCENDIO E PANICO	PRANCHAS: 01/04
ENDEREÇO DO SERVIÇO: RUA FRANCISCO MENDES, S/N CENTRO, 64555-000	
TÍTULO DO DESENHO: PLANTA BAIXA/DETALHAMENTO	
MUNICÍPIO: SÃO JOSÉ DO PEIXE - PI	ZONA: URBANO
DESENHO: ELENILSON	FASE: PROJ. INCENDIO
	DATA: MARCO/2025
	REVISÃO: 01

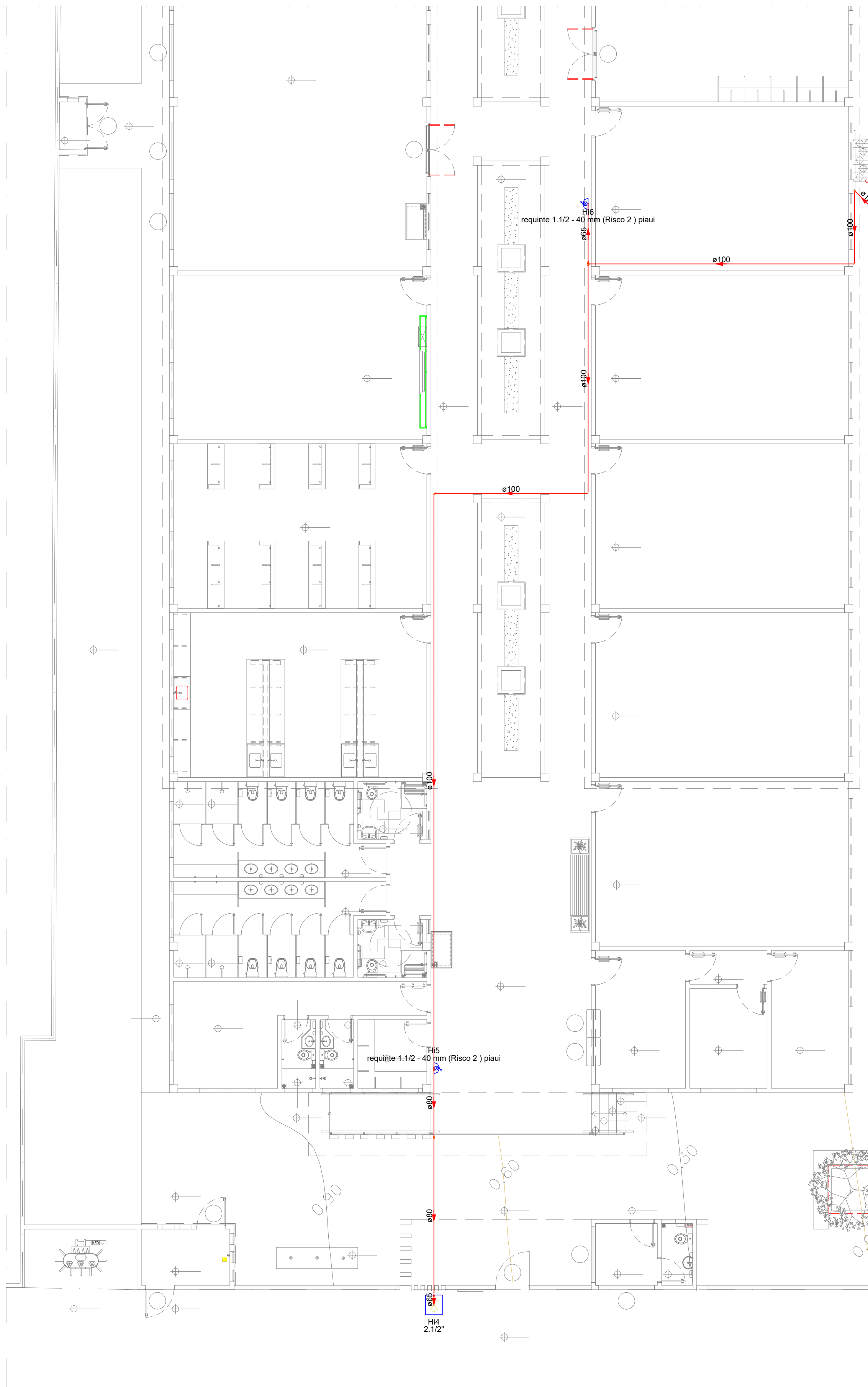

Lista de materiais - Novo pavimento		
Hidrantes		
Ferro maleável classe 10		
Bucha de redução 3" x 2 1/2"	1 pc	
4" x 2 1/2"	2 pc	
Cotovelo 90 2 1/2"	1 pc	
3"	2 pc	
4"	6 pc	
Curva macho - fêmea 2 1/2"	1 pc	
Niple duplo 2 1/2"	1 pc	
Tubo de aço galvanizado 100 mm - 4"	50,05 m	
65 mm - 2 1/2"	4,52 m	
80 mm - 3"	10,38 m	
Tê 4"	1 pc	
Tê de redução 4" x 3"	1 pc	
Incêndio		
Adaptador storz - rosca interna 2 1/2"	3 pc	
Caixa para abrigo de mangueiras 90 x 90 x 30 cm	2 pc	
Chave-para conexão de mangueira tipo storz engate rápido Dupla - 2 1/2" x 1 1/2"	2 pc	
Esquicho lato regulável 1 1/2" 40mm	2 pc	
Mangueiras 1 1/2" - 15 m	4 pc	
Niple paralelo em ferro maleável 2 1/2"	2 pc	
Redução gratuita tipo Storz - bronze ou latão 2 1/2" x 1 1/2"	2 pc	
Registro de gaveta com haste ascendente de bronze 2 1/2"	1 pc	
Registro globo 2 1/2" 45°	2 pc	
Tampão cego com corrente tipo storz 1 1/2"	2 pc	
2 1/2"	1 pc	
Tampão de ferro fundido para passeio com inscrição "hidrante" com tatar (70x60) cm	1 pc	

LEGENDA BLOCO 1

- SINALIZAÇÃO DE INDICAÇÃO (NO SOLO) DOS EQUIPAMENTOS DE COMBATE A INCÊNDIO PINTADA COM CORES E DIMENSÕES NA PRANCHA DE DETALHES 7 unid
- EXTINTOR DE PO QUÍMICO SECO ABC: 4 unid
- EXTINTOR DE PO QUÍMICO TIPO K: 1 unid
- LUMINÁRIA DE EMERGÊNCIA 30 LEDS, POTÊNCIA 2 W, BATERIA DE LÍTIU, AUTÔNOMA DE 6 HORAS: 6 unid
- PLACA DE INDICAÇÃO DE SAÍDA DE EMERGÊNCIA: 6 unid
- PLACA DE INDICAÇÃO DE ROTA DE FUGA: 2 unid
- HIDRANTE DE PAREDE NO INTERIOR DO ABRIGO 2 unid
- ACIONADOR MANUAL/BOTONEIRA, INSTALADO À 1,20m DO PISO. 2 unid
- AVISADOR SONORO MECÂNICO/ ELETRÔNICO, INSTALADO À 2,20m DO PISO 2 unid
- BOTONEIRA DE ACIONAMENTO MANUAL DAS BOMBAS DE INCÊNDIO, INSTALADO À 1,20m DO PISO. 2 unid
- TUBO FGø3/4": 54,05 m
- JOELHO 90 FGø3/4": 7 unid
- TÊ FGø3/4": 1 unid
- TUBO FGø3/4": 41,70 m
- JOELHO 90 FGø3/4": 4 unid
- TÊ FGø3/4": 1 unid

LEGENDA BLOCO 7

- PLACA RISCO DE EXPLOÇÃO 1 unid
- PLACA RISCO DE INCÊNDIO 1 unid
- PLACA PROIBIDO FUMAR 1 unid

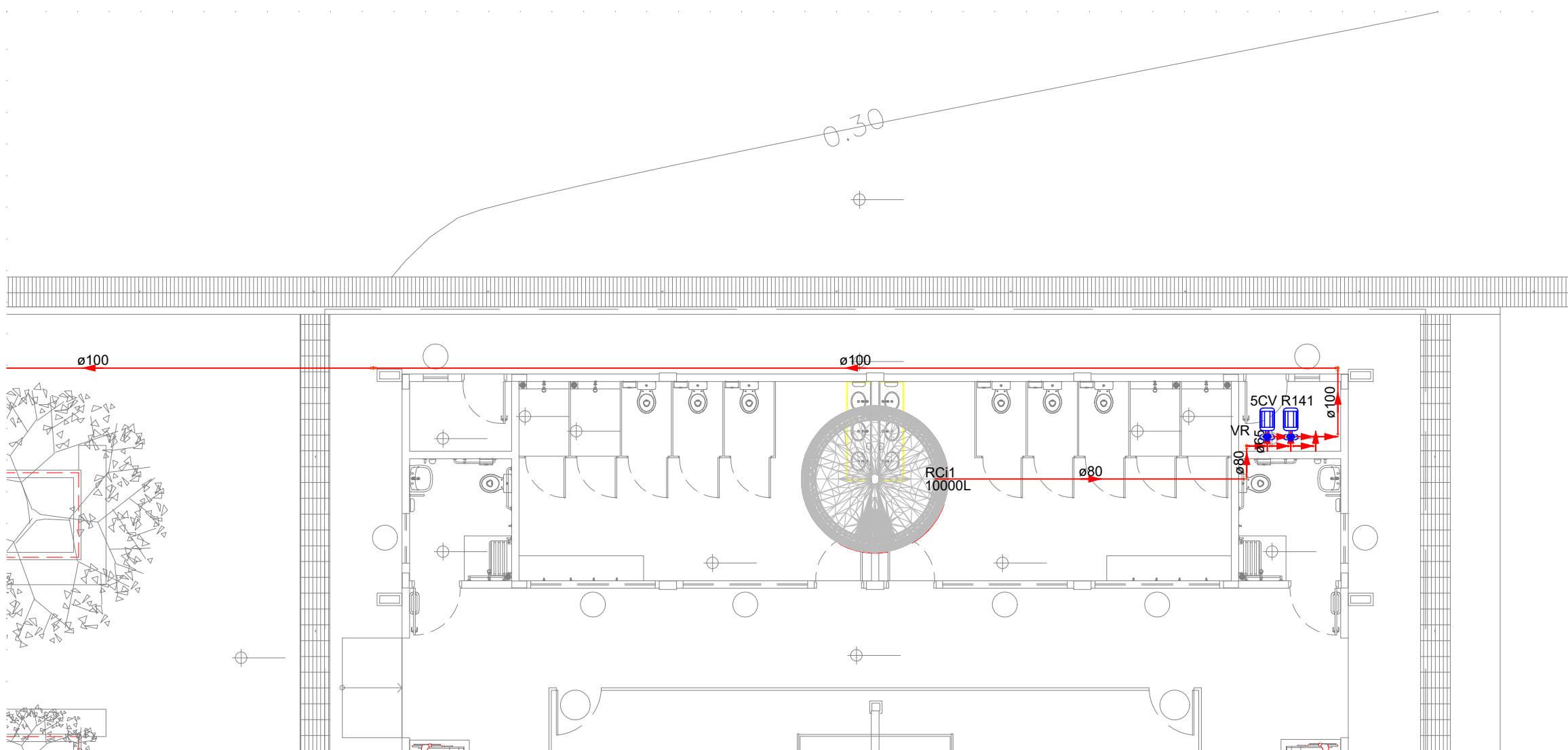

Lista de materiais - Novo pavimento		
Hidrantes		
Bomba Hidráulica - Incêndio		
Bombas Schneider BPH 21 RFP 2 1/2" (141 mm) 5 CV	2 pc	
Ferro maleável classe 10		
Bucha de redução 4" x 3"	1 pc	
4"	4 pc	
Cotovelo 90 4"	6 pc	
Tubo de aço galvanizado 100 mm - 4"	36,81 m	
65 mm - 2 1/2"	0,38 m	
80 mm - 3"	12,41 m	
Tê 4"	2 pc	
Tê de redução 3" x 2 1/2"	2 pc	
União ass. de ferro comico macho-fêmea 4"	8 pc	
União de redução 4" x 2 1/2"	2 pc	
Metais		
Valvula de retenção vertical 4"	4 pc	
Reservatório cilíndrico		
Poliéster 1000L	1 pc	

LEGENDA BLOCO 3

- SINALIZAÇÃO DE INDICAÇÃO (NO SOLO) DOS EQUIPAMENTOS DE COMBATE A INCÊNDIO PINTADA COM CORES E DIMENSÕES NA PRANCHA DE DETALHES 1 unid
- EXTINTOR DE PO QUÍMICO SECO ABC: 1 unid
- EXTINTOR DE PO QUÍMICO TIPO K: 0 unid
- LUMINÁRIA DE EMERGÊNCIA 30 LEDS, POTÊNCIA 2 W, BATERIA DE LÍTIU, AUTÔNOMA DE 6 HORAS: 2 unid
- PLACA DE INDICAÇÃO DE SAÍDA DE EMERGÊNCIA: 2 unid
- PLACA DE INDICAÇÃO DE ROTA DE FUGA: 0 unid
- HIDRANTE DE PAREDE NO INTERIOR DO ABRIGO 0 unid
- ACIONADOR MANUAL/BOTONEIRA, INSTALADO À 1,20m DO PISO. 0 unid
- AVISADOR SONORO MECÂNICO/ ELETRÔNICO, INSTALADO À 2,20m DO PISO 0 unid
- BOTONEIRA DE ACIONAMENTO MANUAL DAS BOMBAS DE INCÊNDIO, INSTALADO À 1,20m DO PISO. 0 unid
- TUBO FGø3/4": 37,02 m
- JOELHO 90 FGø3/4": 4 unid
- TÊ FGø3/4": 1 unid

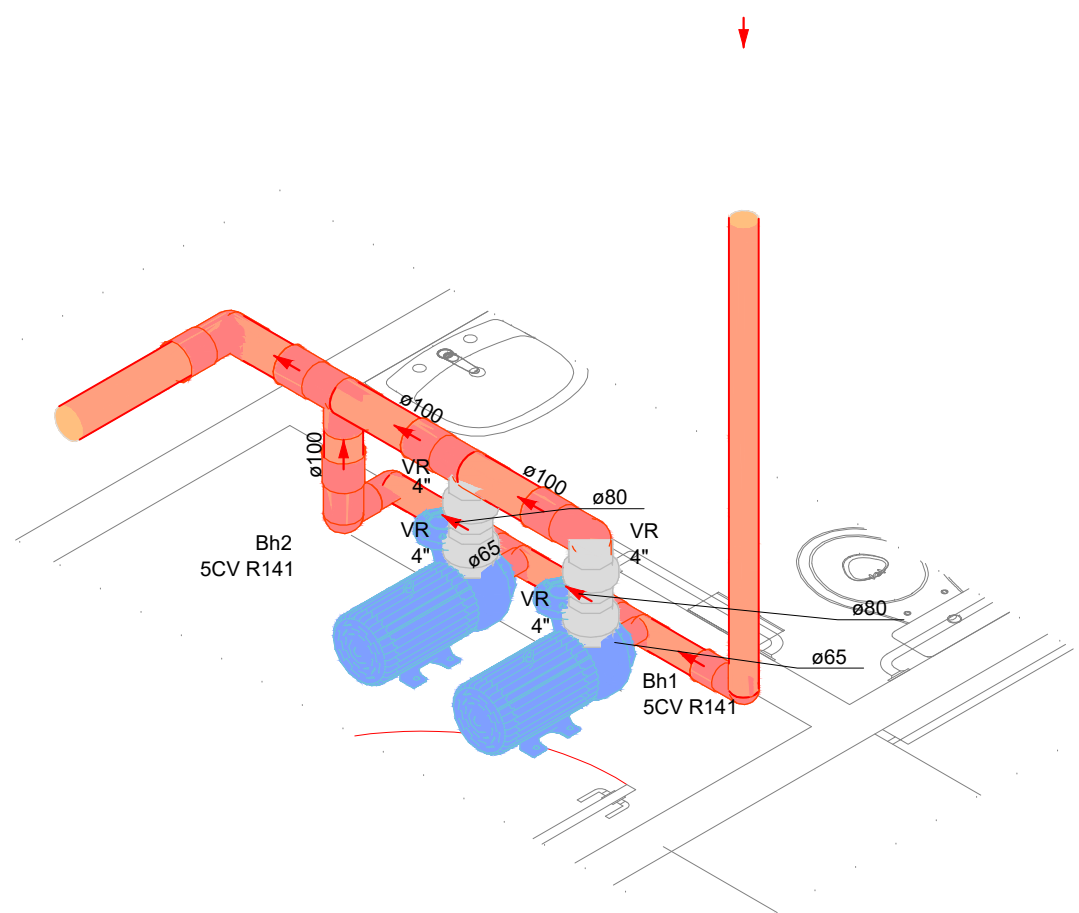
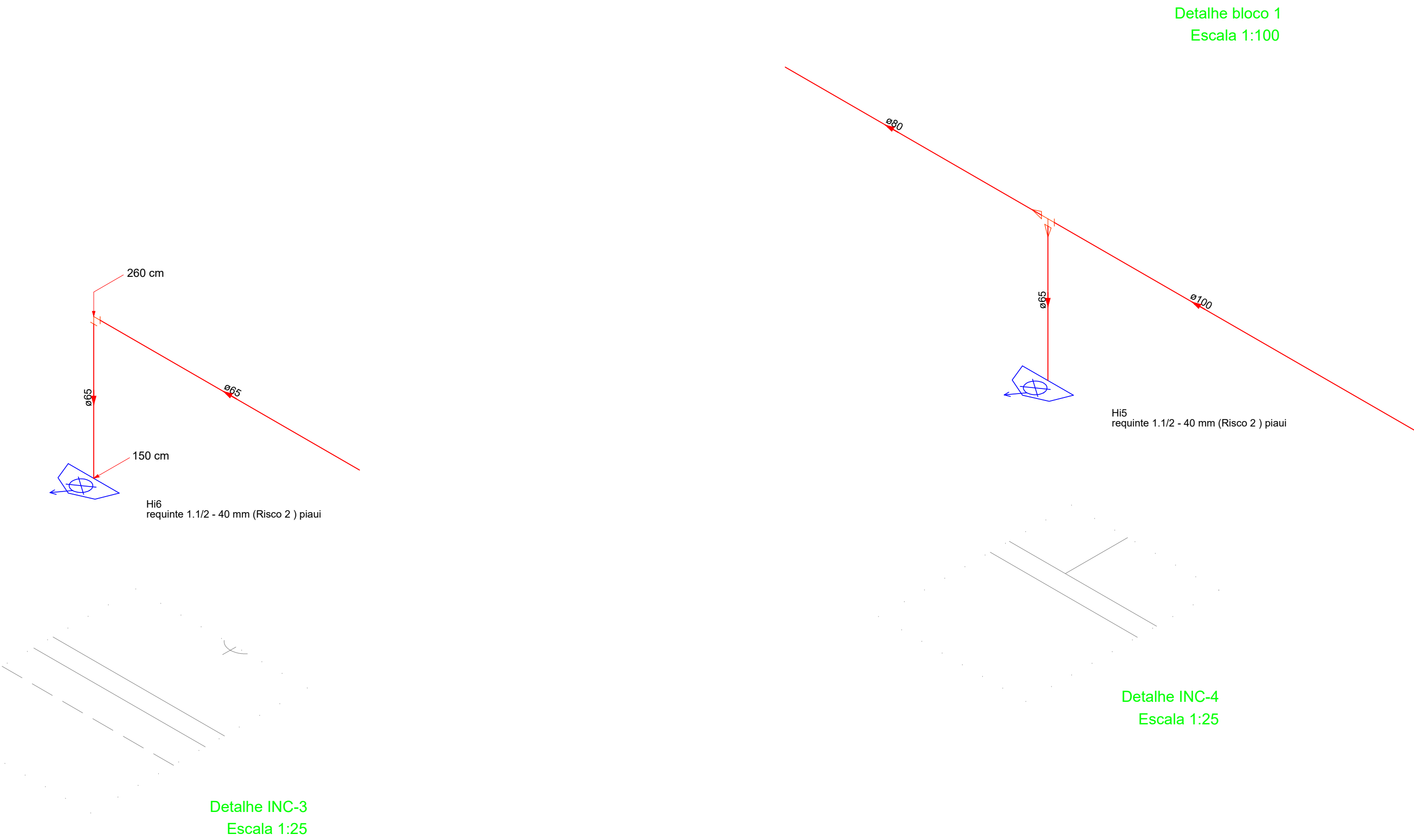

HISTÓRICO		
ALTERAÇÃO	REVISÃO	DATA
1.		
2.		
3.		
4.		
5.		
ENGENHEIRO(A) RESPONSÁVEL:		PROPRIETÁRIO:
DOCUMENTO ASSINADO DIGITALMENTE ELENILSON DA SILVA CARDOSO (Data: 21/02/2025 14:02:26-0300) Verifique em: https://nvsibm.dig.br/ver ELENILSON DA SILVA CARDOSO CREA: 150205344		
SECRETARIA DA EDUCAÇÃO - SEDUC		
GOVERNO DO ESTADO DO PIAUÍ		
SEDUC - SECRETARIA DE ESTADO DA EDUCAÇÃO		
10ª GRE - CETI ESCOLA NOVA DE SÃO JOSÉ DO PEIXE		
DEPARTAMENTO: UNIDADE DE GESTÃO DA REDE FÍSICA	DESENHO: INC	
TÍTULO DO PROJETO: PROJETO DE INSTALAÇÕES DE INCENDIO E PANICO	PRANCHA: 02/04	
ENDEREÇO DO SERVIÇO: RUA FRANCISCO MENDES, SIN CENTRO, 64555-000	MUNICÍPIO: SÃO JOSÉ DO PEIXE - PI	
TÍTULO DO DESENHO: PLANTA BAIXA/DETALHAMENTO	ZONA: URBANO	
MUNICÍPIO: SÃO JOSÉ DO PEIXE - PI	ESCALA: 1/100	
DESENHO: ELENILSON	FASE: PROJ. INCENDIO	DATA: MARÇO/2025
		REVISÃO: 01

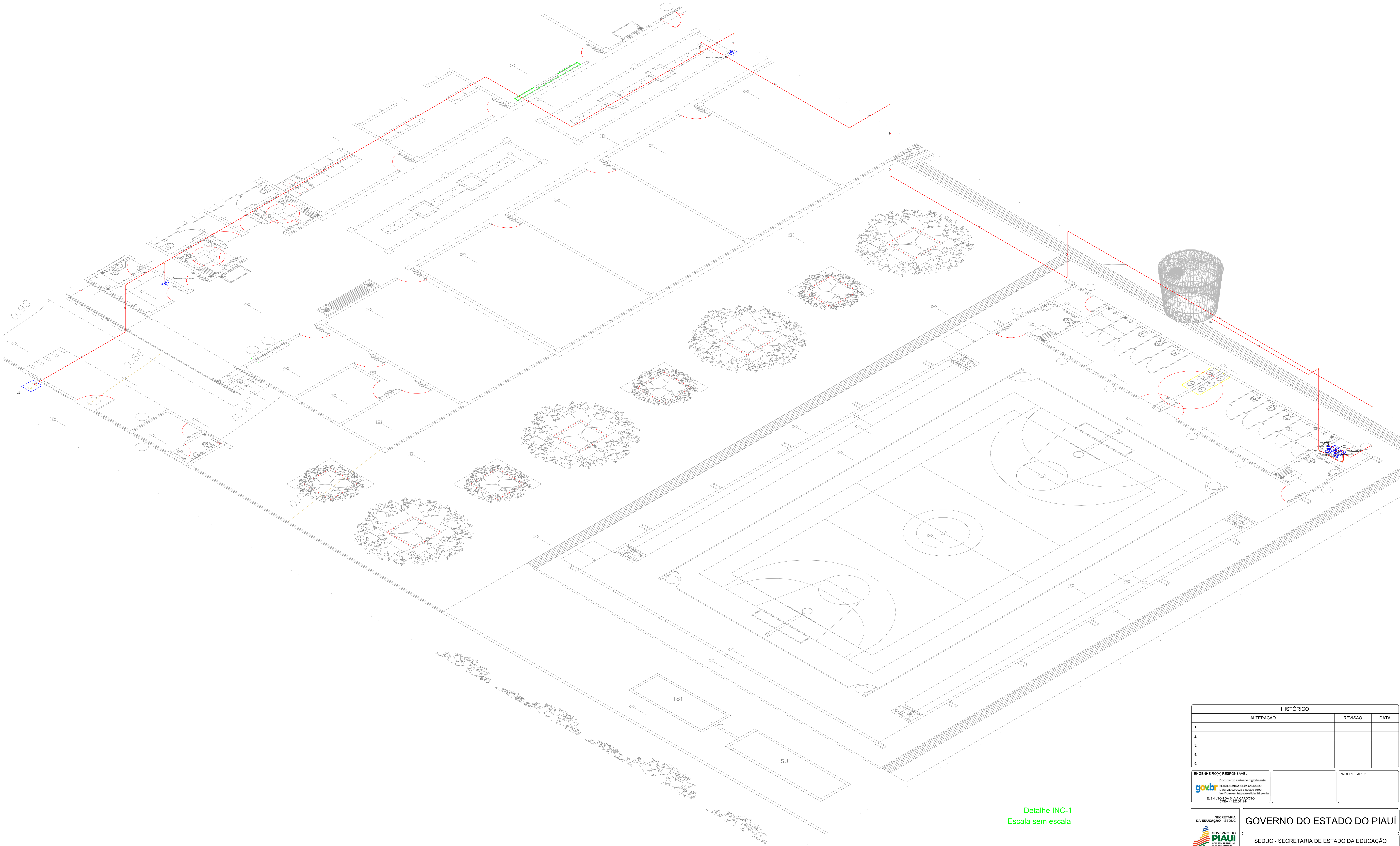

Detalhe INC-1
Escala sem escala

HISTÓRICO		
ALTERAÇÃO	REVISÃO	DATA
1.		
2.		
3.		
4.		
5.		

ENGENHEIRO(A) RESPONSÁVEL:  ELENILSON DA SILVA CARDOSO <small>CPF: 21.012.202-14-02-26-0300 Notificação em: https://nvl.br/26-gou CREA: 150801/04</small>		PROPRIETÁRIO:
---	--	---------------

 GOVERNO DO ESTADO DO PIAUÍ SEDUC - SECRETARIA DE ESTADO DA EDUCAÇÃO 10ª GRE - CETI ESCOLA NOVA DE SÃO JOSÉ DO PEIXE	GOVERNO DO ESTADO DO PIAUÍ SEDUC - SECRETARIA DE ESTADO DA EDUCAÇÃO 10ª GRE - CETI ESCOLA NOVA DE SÃO JOSÉ DO PEIXE
---	--

DEPARTAMENTO: UNIDADE DE GESTÃO DA REDE FÍSICA		DESENHO:
TÍTULO DO PROJETO: PROJETO DE INSTALAÇÕES DE INCENDIO E PANICO		INC
ENDEREÇO DO SERVIÇO: RUA FRANCISCO MENDES, S/N CENTRO, 64555-000		PRANCHAS:
PLANTA BAIXA/DETALHAMENTO		03/04
MUNICÍPIO: SÃO JOSÉ DO PEIXE - PI	ZONA: URBANO	ESCALA: 1/100
DESENHO: ELENILSON	FASE: PROJ. INCENDIO	DATA: MARÇO/2025
		REVISÃO: 01

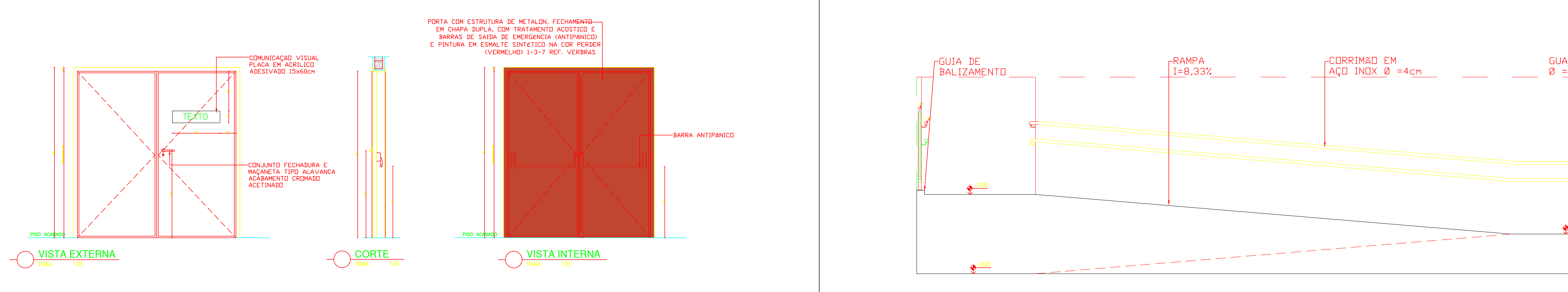
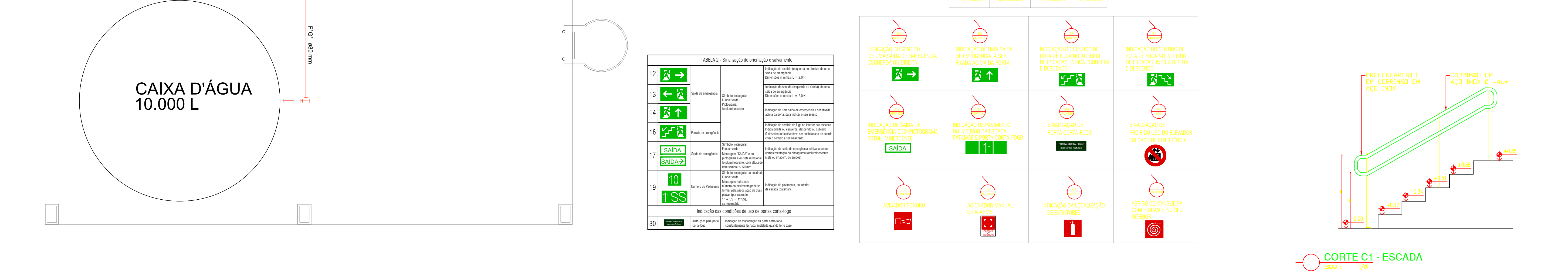
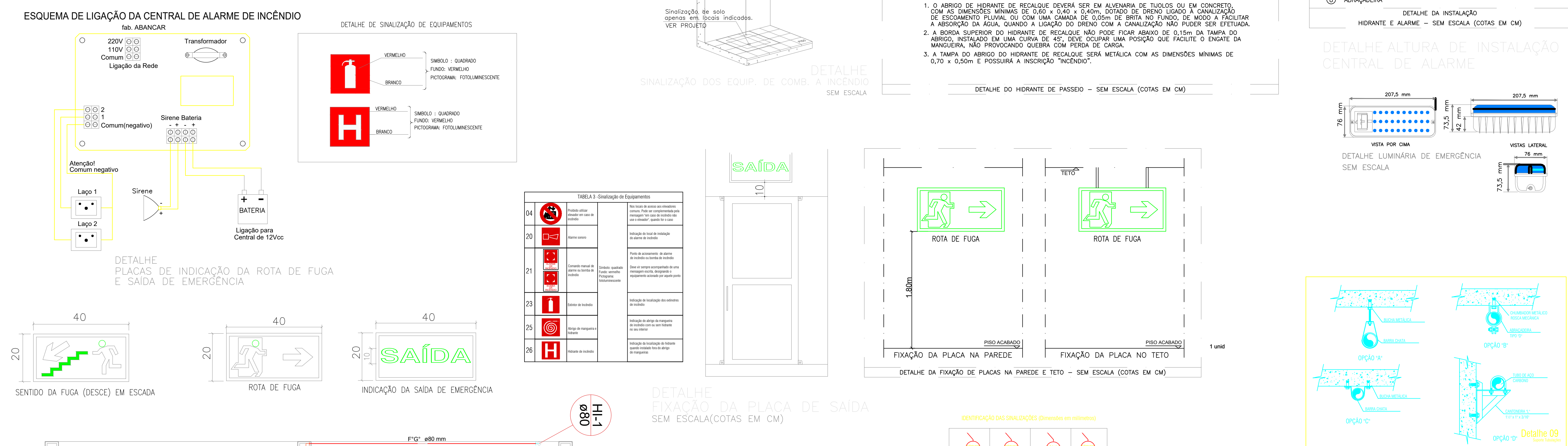
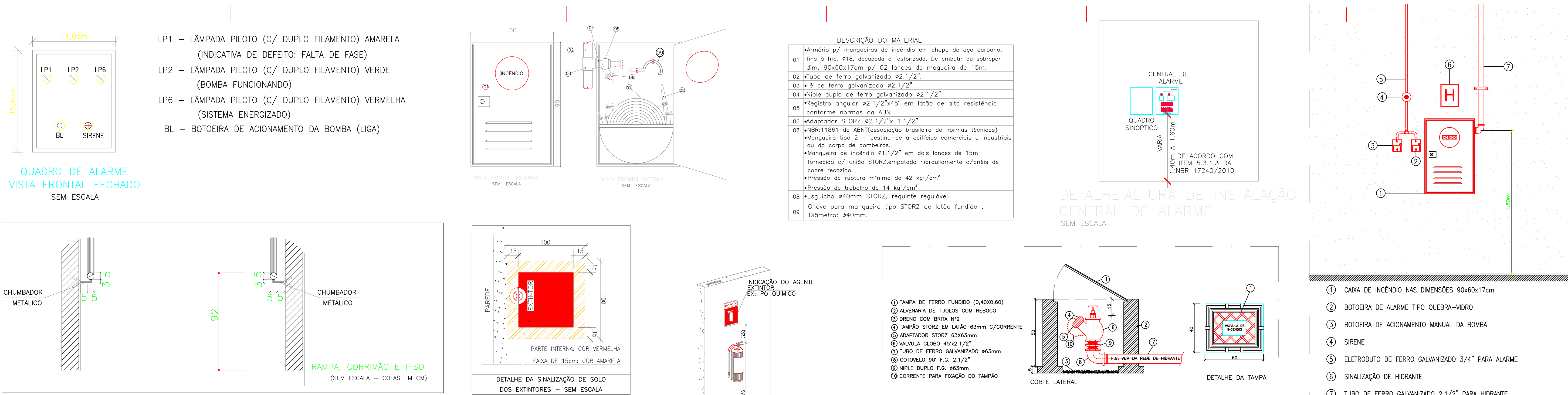

QUADRO DE ÁREAS	
ÁREA DO TERRENO:	4.071,38 m²
ÁREA DE CONSTRUÇÃO:	1.941,77 m²

HISTÓRICO		
ALTERAÇÃO	REVISÃO	DATA
1.		
2.		
3.		
4.		
5.		
ENGENHEIRO(A) RESPONSÁVEL:		PROPRIETÁRIO:
GOV.BR ELENILSON DA SILVA CARDOSO Data: 21/02/2025 14:02:26-0300 Verifique em: https://valida.br.gov.br/		ELENILSON DA SILVA CARDOSO CREA: 150825/04
SECRETARIA DA EDUCAÇÃO - SEDUC GOVERNO DO ESTADO DO PIAUÍ		
SEDUC - SECRETARIA DE ESTADO DA EDUCAÇÃO 10º GRE - CETI ESCOLA NOVA DE SÃO JOSÉ DO PEIXE		
DEPARTAMENTO: UNIDADE DE GESTÃO DA REDE FÍSICA	DESENHO: INC	
TÍTULO DO PROJETO: PROJETO DE INSTALAÇÕES DE INCENDIO E PANICO	FRANCHA: 04/04	
ENDEREÇO DO SERVIÇO: RUA FRANCISCO MENDES, S/N CENTRO, 64555-000	ZONA: URBANO	
TÍTULO DO DESENHO: PLANTA BAIXA/DETALHAMENTO	ESCALA: 1/100	
MUNICÍPIO: SÃO JOSÉ DO PEIXE - PI	REVISÃO: 01	
DESENHO: ELENILSON	FASE: PROJ. INCENDIO	DATA: MARCO/2025